PREFEITURA MUNICIPAL DE BELTERRA
Secretaria Municipal de Saúde
Divisão de Engenharia e Arquitetura

PREFEITURA MUNICIPAL DE BELTERRA N.º 034

LAUDO DE VISTORIA / MEMORIAL DESCRITIVO DE LOCAÇÃO DE IMÓVEL

IMÓVEL: Residencial construído em alvenaria, localizado na Estrada 05 - nº 4587, Bairro São José, Município de Belterra-Pará.

ÁREA CONSTRUÍDA: aproximadamente 84 m^2.

LOCADOR: JACINEIDE CASTRO SOUSA
CPF: 149.022.142-53

LOCATÁRIO: SECRETARIA MUNICIPAL DE SAÚDE
CNPJ Nº 11.186.410/0001-95

LAUDO DE VISTORIA TÉCNICA

Após solicitação da Secretária Municipal de Saúde, a Divisão de Engenharia vistoriou o imóvel acima descrito e concluiu que o mesmo está apto para locação e atendimento das necessidades básicas de infraestrutura de uma edificação, prevista ao funcionamento de uma unidade básica de saúde.

Seguem descrito abaixo as principais informações a qual se encontra imóvel:

MEMORIAL DECRITIVO

✓ ÁREA EM TORNO DA CASA

Parede frontal de alvenaria pintada na maior parte de cor branca e na base de cor verde claro com razoável estado de conservação, paredes laterais e fundos apenas no selador. Piso cerâmico na cor branco om razoável estado de conservação. Pilares em concreto em excelente estado e Telhado com telhas de barro em bom estado de conservação.

✓ RECEPÇÃO

Parede de alvenaria pintada na cor branca em bom estado de conservação. Piso cerâmico na cor branca com bom estado de conservação. Forro em PVC em excelente estado de conservação. 01(um) bocal com lâmpada. Tomadas e Interruptor funcionando, Porta de entrada em madeira em bom estado.

✓ CONSULTÓRIO MÉDICO

Parede de alvenaria pintada na cor branca em excelente estado de conservação. Piso cerâmico na cor branca e Forro em PVC em bom estado de conservação. 02 Janelas de madeira e 01 Porta de madeira em bom estado. 01 bocal com lâmpada. Tomadas e Interruptor funcionando. 01 lavatório com coluna em bom estado

Wallacy Palheta
Eng. Civil
CREA/PA 29973-D

PREFEITURA MUNICIPAL DE BELTERRA N.º 015

✓ COZINHA

Parede de alvenaria pintada na cor branca com uma parede parcialmente revestida com material cerâmico em excelente estado de conservação. Piso cerâmico na branca e forro em PVC em bom estado. 01 bocal com lâmpada. Tomadas e Interruptor funcionando. Pia em inox com 01 cuba. Divisória em MDF em bom estado separando o ambiente da Farmácia. Porta de madeira em bom estado.

✓ SALA DE CURATIVO COM BANHEIRO

Parede de alvenaria pintada na cor branca em excelente estado de conservação, com uma divisória dividindo o ambiente. Piso cerâmico na cor branca e Forro em PVC em bom estado de conservação. 01 Janelas de madeira e 01 Porta de madeira em bom estado. 01 bocal com lâmpada. Tomadas e Interruptor funcionando. 01 lavatório com coluna em bom estado. Banheiro com piso cerâmico, parede revestida com cerâmica até 1,80 m com reboco aparente e forro em PVC em excelente estado. Chuveiro simples de plástico, lavatório/coluna em louça com torneira de metal, aparelho sanitário com tampa e assento em excelente estado.

✓ SALA DE VACINA

Parede de alvenaria pintada na cor branca em excelente estado de conservação. Piso cerâmico na cor branca e Forro em PVC em bom estado de conservação. 02 Janelas de madeira e 01 Porta de madeira que não tranca, mas está em bom estado. 01 bocal com lâmpada. Tomadas e Interruptor funcionando. 01 lavatório com coluna em bom estado. Vazamento pelo forro decorrente de chuva.

✓ BANHEIRO GERAL

Banheiro com piso cerâmico, parede revestida com cerâmica até 1,80 m com reboco aparente em bom estado. Não têm forro de PVC, telhado aparente com telhas de barro em bom estado. Chuveiro simples de plástico, registro de pressão branco em bom estado, lavatório/coluna em louça com torneira de plástico, aparelho sanitário sem tampa e sem assento com vazamento da caixa acoplada pelo anel de vedação.

Belterra-PA, 17 de Abril de 2019.

Wallacy Palheta
Eng. Civil
CREA/PA 29973-D

Wallacy Bruno de Melo Palheta
Engenheiro Civil – SEMSA
CREA 29.973-D / PA

PREFEITURA MUNICIPAL DE BELTERRA
Secretaria Municipal de Saúde
Divisão de Engenharia e Arquitetura

PREFEITURA MUNICIPAL DE BELTERRA
Nº 056

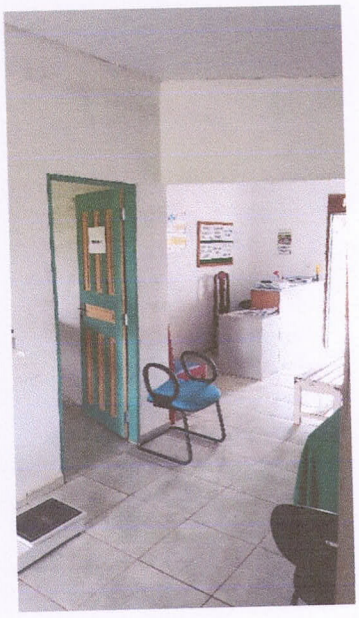

Wallacy Palheta
Eng. Civil
CREA/PA 29973-D

Divisão de Engenharia e Arquitetura

PREFEITURA MUNICIPAL DE BELTERRA
Secretaria Municipal de Saúde
Divisão de Engenharia e Arquitetura

PREFEITURA MUNICIPAL DE BELTERRA
N.º 017

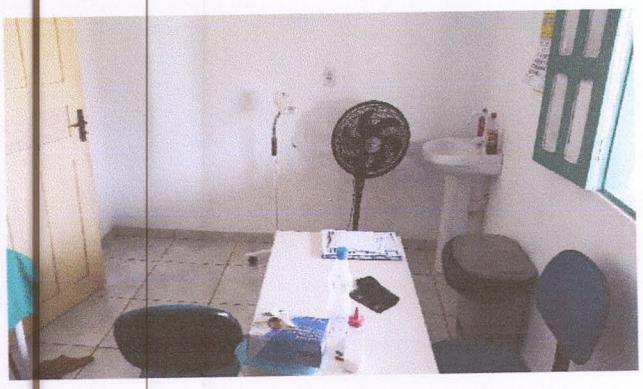

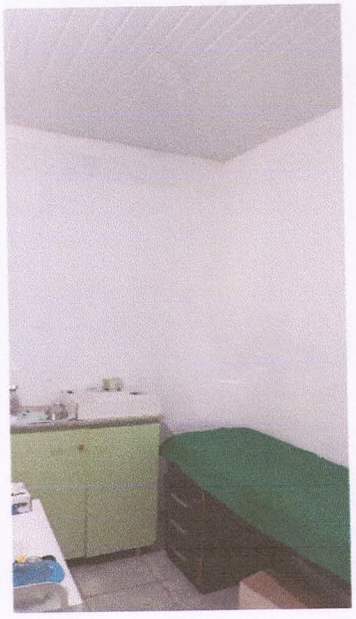

Wallacy Palheta
Eng. Civil
CREA/PA 29973-D

PREFEITURA MUNICIPAL DE BELTERRA
Secretaria Municipal de Saúde
Divisão de Engenharia e Arquitetura

PREFEITURA MUNICIPAL DE BELTERRA
018

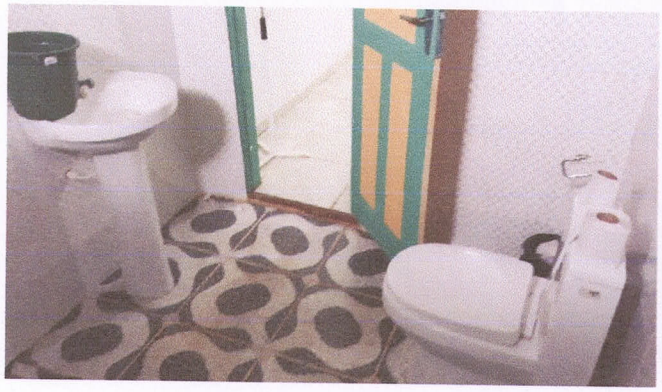

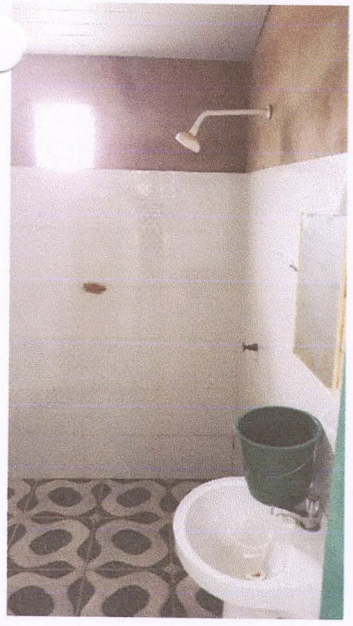

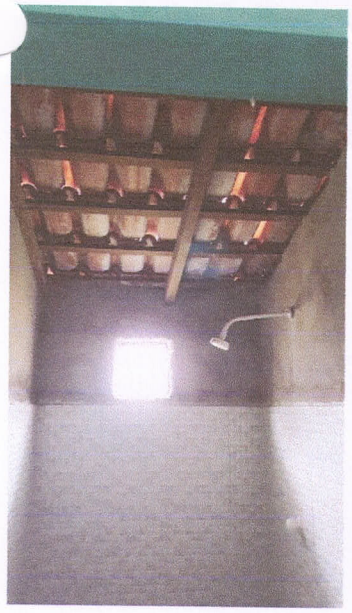

LUCIANE DA SILVA FERREIRA 00770595227

Assinado digitalmente por LUCIANE DA SILVA FERREIRA:00770595227
DN: C=BR, O=ICP-Brasil, OU=Secretaria da Receita Federal do Brasil - RFB, OU=RFB e-CPF A3, OU=(EM BRANCO), OU=23917962000105, CN=LUCIANE DA SILVA FERREIRA:00770595227
Razão: Eu revisei este documento
Localização:
Foxit Reader Versão: 9.3.0

Wallacy Palheta
Eng. Civil
CREA/PA 29973-D