PREFEITURA MUNICIPAL DE BELTERRA
Secretaria Municipal de Saúde
Divisão de Engenharia e Arquitetura

PREFEITURA MUNICIPAL DE BELTERRA
Nº 03

LAUDO DE VISTORIA DE LOCAÇÃO DE IMÓVEL

IMÓVEL: Residência construída em alvenaria, localizado na Rua João Siqueira s/n, Bairro Jurubeba, Município de Belterra-Pará.

ÁREA CONSTRUÍDA: aproximadamente 160 m^2.

LOCADOR: Célia da Silva Rodrigues
CPF: 206.265.842-72

LOCATÁRIO: SECRETARIA MUNICIPAL DE SAÚDE
CNPJ Nº 11.186.410/0001-95

Este laudo de vistoria visa aferir as condições físicas atuais do imóvel acima descrito para locação, bem como atender as exigências legais vigentes, por solicitação da Secretária Municipal de Saúde Sr.ª Auseni da Silva Monteiro.

PRINCIPAIS INFORMAÇÕES DO IMÓVEL

ÁREA EM TORNO DA CASA

Parede frontal de alvenaria pintada na maior parte de cor verde, com grades de ferro na cor verde em excelente estado de conservação, paredes laterais e fundos sem reboco. Piso cerâmico na entrada e calçada cimentada em excelente estado de conservação. Pilares de madeira em excelente estado e telhado com telhas de barro em excelente estado de conservação.

RECEPÇÃO/CORREDOR

Parede de alvenaria pintada na cor branca sem massa corrida com marcas de sujo à 01 metro do chão, piso cerâmico na cor marrom e forro em PVC, todos em excelente estado de conservação. 01(um) bocal com lâmpada. Tomadas e Interruptor funcionando, porta de entrada e janela em madeira em bom estado.

Sala de Vacina

Parede de alvenaria pintada na cor branca sem massa corrida, piso cerâmico na cor marrom e forro em PVC, todos em excelente estado de conservação. 01 Lavatório com coluna, 01(um) bocal com lâmpada. Tomadas e Interruptor funcionando, porta de entrada e janela em madeira em bom estado.

Wallacy Palheta
Eng. Civil
CREA/PA 29973-D

PREFEITURA MUNICIPAL DE BELTERRA
Nº 004

BANHEIROS

Parede com revestimento cerâmico na cor clara, piso com cerâmica antiderrapante clara em excelente estado. Tomadas e Interruptor funcionando. 01 lavatório com coluna em bom estado. Forro em PVC em excelente estado. Chuveiro simples de plástico, aparelho sanitário com tampa e assento em excelente estado. Balancim de vidro e alumínio, porta de madeira pintada na cor verde.

CONSULTÓRIO MÉDICO, SALAS DE ENFERMAGEM, ARQUIVO E CURATIVOS

Parede de alvenaria pintada na cor branca sem massa corrida, piso cerâmico na cor marrom e forro em PVC, todos em excelente estado de conservação. 01 Lavatório com coluna (com exceção do arquivo), 01(um) bocal com lâmpada. Tomadas e Interruptor funcionando, porta de entrada pintada na cor verde e janela em madeira em bom estado. Arquivo com balancim.

COZINHA

Parede de alvenaria pintada na cor branca sem massa corrida, piso cerâmico na cor marrom e forro em PVC, todos em excelente estado de conservação. Pia inox com revestimento cerâmico parcialmente na parede, divisória em PVC, com estrutura de madeira (a divisória separa o corredor da cozinha).

Belterra-PA, 03 de Maio de 2019.

Wallacy Palheta
Eng. Civil
CREA/PA 29973-D

Wallacy Bruno de Melo Palheta
Engenheiro Civil – SEMSA
CREA/PA – 29.973 D

PREFEITURA MUNICIPAL DE BELTERRA
Secretaria Municipal de Saúde
Divisão de Engenharia e Arquitetura

PREFEITURA MUNICIPAL DE BELTERRA
Nº 005

Wallacy Palheta
Eng. Civil
CREA/PA 29973-D

PREFEITURA MUNICIPAL DE BELTERRA

Secretaria Municipal de Saúde

Divisão de Engenharia e Arquitetura

PREFEITURA MUNICIPAL DE BELTERRA
Nº 006

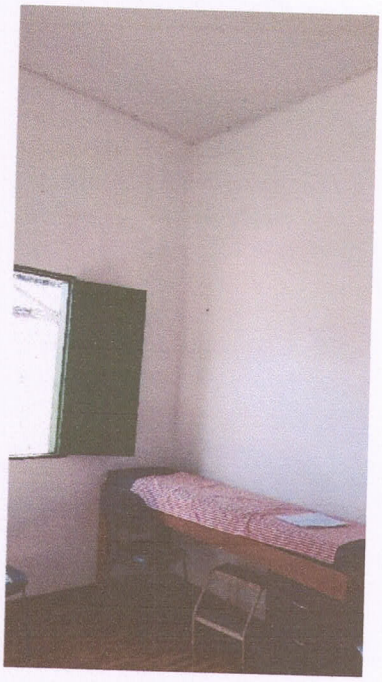

Wallacy Palheta
Eng. Civil
CREA/PA 29932