

1 PLANTA BAIXA - TÉRREO
1 : 50

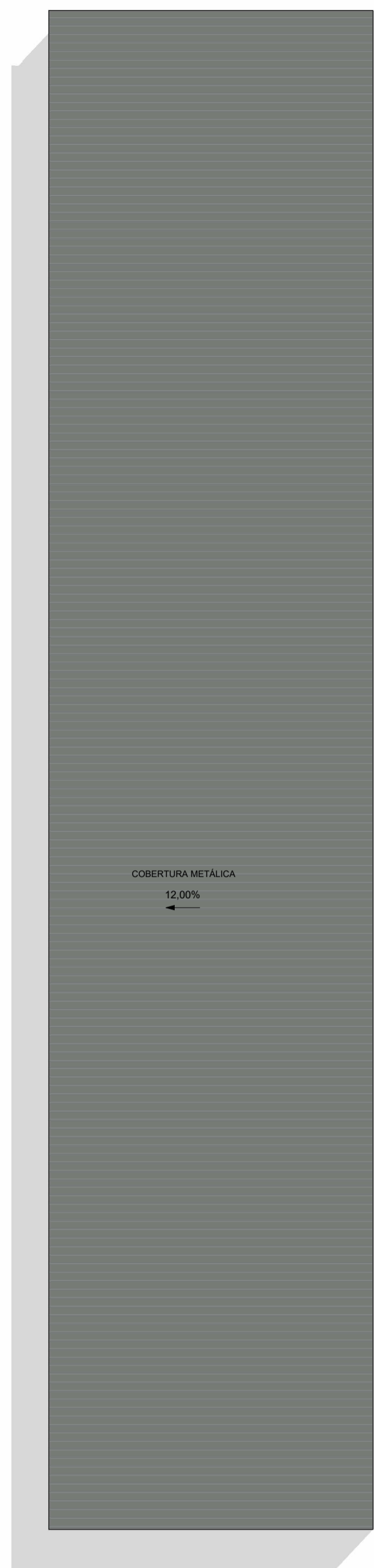

2 PLANTA DE COBERTURA
1 : 100

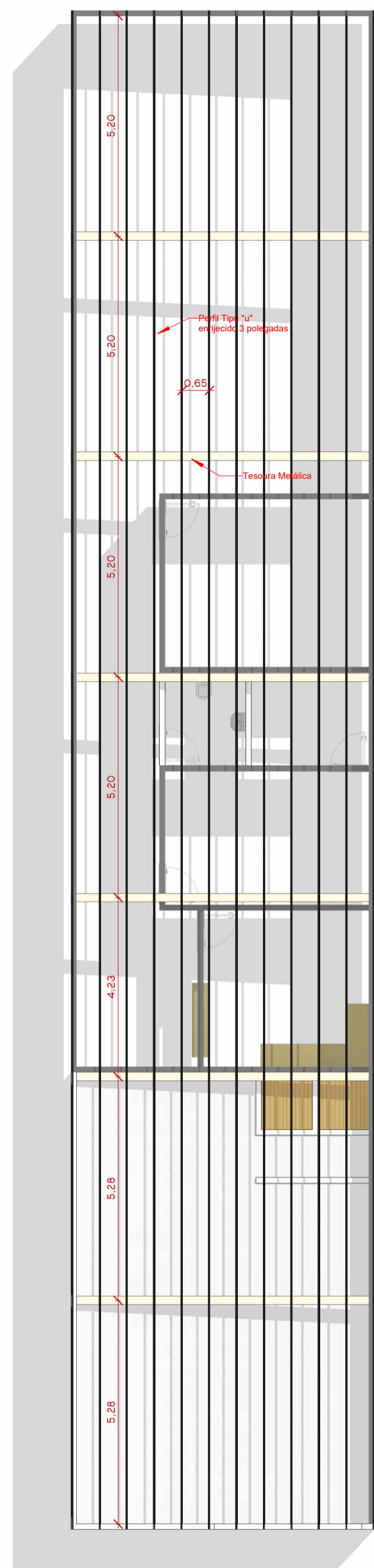

3 PLANTA DE COBERTURA
1 : 100

ARQUI - QUADRO GERAL DE PORTAS									
Nº	Dimensões		Esp.	Acabamento	Soleira	Tipo	Material	Qtds	Ambiente
	Larg.	Altura							
P2	0,80	2,10	0,04	ENVERNIZADO		ABRIR / 01 FOLHA	MADEIRA	1	BANHEIRO
P2	0,80	2,10	0,04	ENVERNIZADO		ABRIR / 01 FOLHA	MADEIRA	1	COZINHA
P2	0,80	2,10	0,04	ENVERNIZADO		ABRIR / 01 FOLHA	MADEIRA	1	SALA ADMINISTRATIVA
P2	0,80	2,10	0,04	ENVERNIZADO		ABRIR / 01 FOLHA	MADEIRA	1	SALA ADMINISTRATIVA
P2	0,80	2,10	0,04	ENVERNIZADO		ABRIR / 01 FOLHA	MADEIRA	1	TECNICOS AMBIENTAIS
P9	0,60	2,10	0,04	ENVERNIZADO		ABRIR / 01 FOLHA	MADEIRA	1	AUDITÓRIO
P9	0,60	2,10	0,04	ENVERNIZADO		ABRIR / 01 FOLHA	MADEIRA	1	AUDITÓRIO
P42	2,50	2,10				CORRER / 03 FOLHAS	ALUMINIO E VIDRO TEMPERADO	1	AUDITÓRIO
P42	2,50	2,10				CORRER / 03 FOLHAS	ALUMINIO E VIDRO TEMPERADO	1	AUDITÓRIO

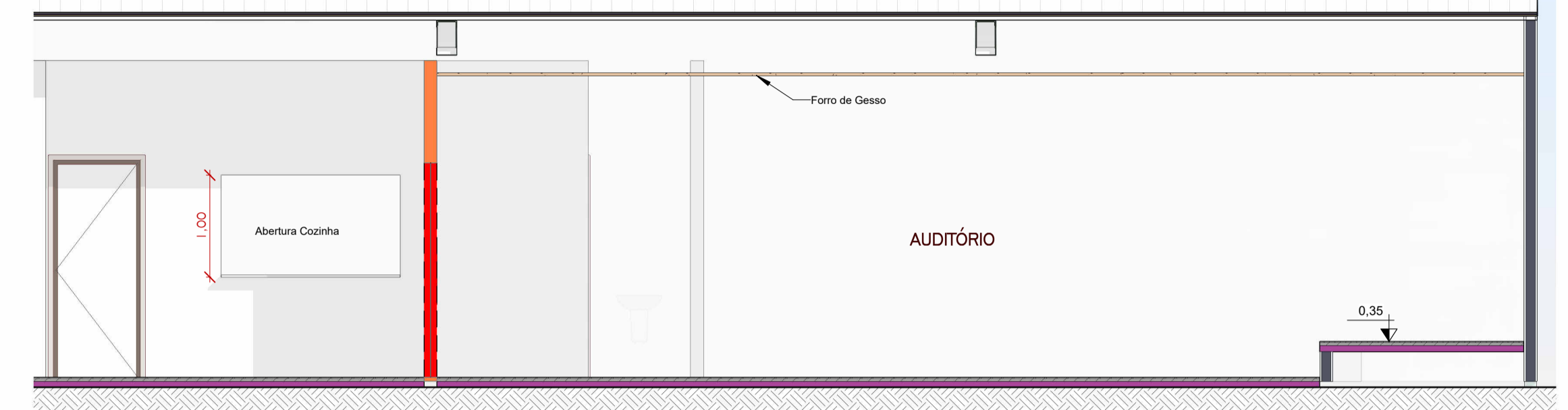

4 Corte A-A
1 : 50

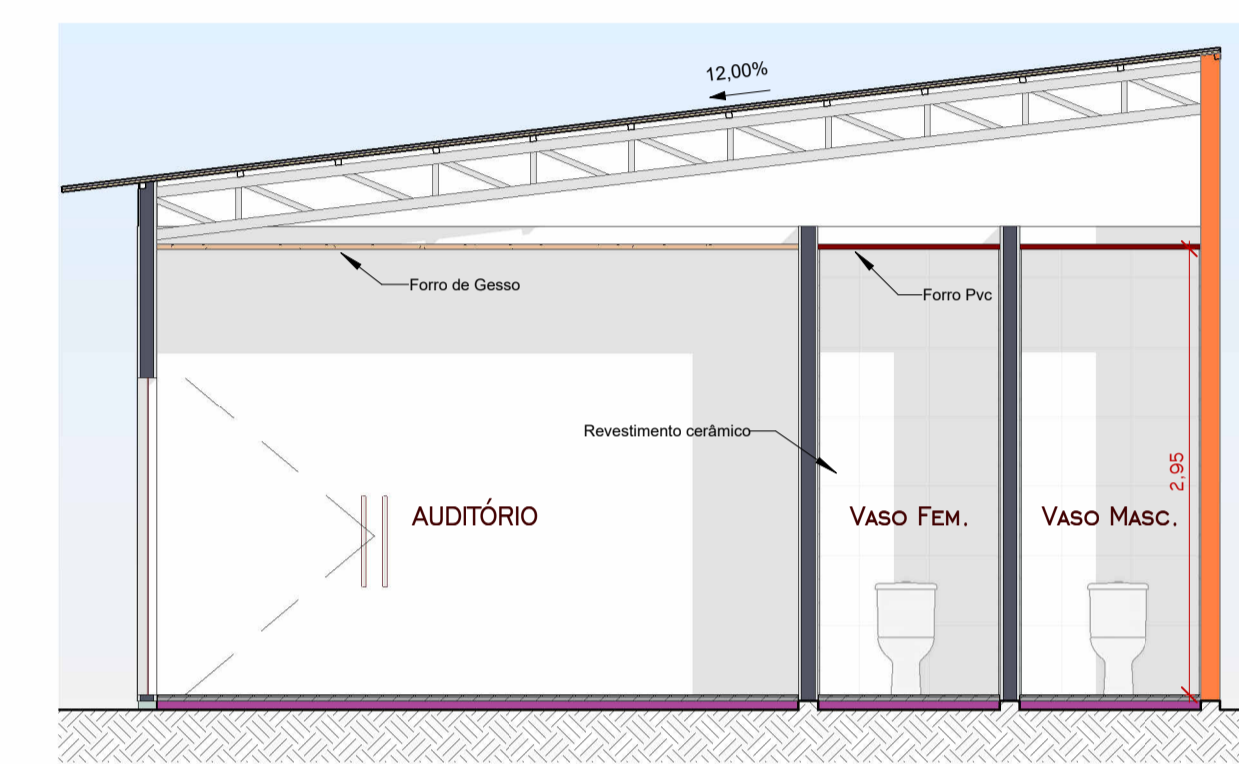

5 Corte A-B
1 : 50

TÍTULO PROJETO DE REFORMA	
ASSUNTO REFORMA DO PRÉDIO DA Secretaria Municipal da Gestão do Meio Ambiente e Clima - SEMAC PROPRIETÁRIO Secretaria Municipal da Gestão do Meio Ambiente e Clima - SEMAC	ESCALA Como indicado
CPF/CNPJ 32.434.374/0001-01	DATA 08/08/2025
ENDEREÇO Estrada Um, 3020, Jurubeba - CEP: 68.143-000	



Proprietário
Secretaria Municipal da Gestão do Meio Ambiente e Clima - SEMAC

Responsável Técnico
Jânio Patrik R. da Silva

QUADRO DE ÁREAS		FOLHA
Área do terreno:		01/02
Área Construída:		